

## 20. ŠOLSKO TEKMOVANJE IZ ANGLEŠKEGA JEZIKA ZA STROKOVNE IN POKLICNO-TEHNIŠKE ŠOLE "POLIGLOT"

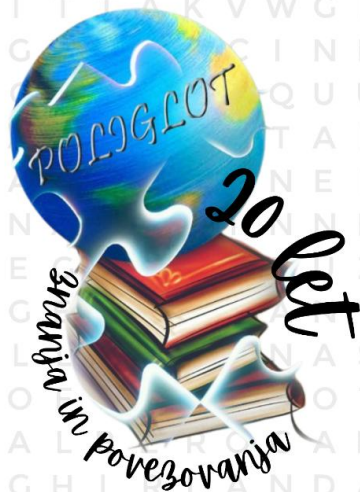

POLA 1

(pisni sestavek)

Šifra tekmovalca/tekmovalke:

Število točk: \_\_\_\_/25

Čas reševanja: 45 minut

### NAVODILA:

Prilepi oz. napiši svojo šifro na označeno mesto.

Dovoljeni pripomočki: kemični svinčnik ali nalivnik in slovar (angleško-slovenski, slovensko-angleški, angleško-angleški). Uporaba slovarjev v elektronski obliki in korektorjev NI dovoljena.

Pazljivo preberi navodila. Ne obračaj strani, dokler tega ne dovoli nadzorni učitelj. Piši razločno. Nečitljivi odgovori se bodo šteli za napačne. Če se zmotiš, prečrtaj in napiši znova. Zapisi na poli, ki bodo vsebovali kakršnekoli neprimerne znake ali vsebine, so nedovoljeni. Tekmovalna pola bo ocenjena z nič točkami, tekmovalec pa diskvalificiran.

**GOOD LUCK!**

POLIGLOT

**PISNI SESTAVEK**

Izberi ENO izmed spodnjih nalog in napiši pisni sestavek (spis) v vsaj treh odstavkih in približno 200 besedah. Daljše besedilo ne prinaša več točk. Besedilo z manj kot 100 besedami se točkuje z 0 točkami.

\*\*\*\*\*

**NASLOV 1:**

**SHOULD TEENAGERS HAVE PART-TIME JOBS WHILE STUDYING?**

\*\*\*\*\*

**NASLOV 2:**

**PRIMARY SCHOOL STUDENTS SHOULD BE LEARNING TWO FOREIGN LANGUAGES.**

\*\*\*\*\*

Predviden čas reševanja: 45 minut  
Število doseženih točk: \_\_\_\_/25

**Šolsko tekmovanje iz angleškega jezika – Poliglot 2025**  
**Šolske naloge**

**Konceptni list**

Tukaj si lahko pripraviš osnutek pisnega sestavka, ki pa ga ocenjevalec ne bo ocenjeval. Ko imaš konceptni list pripravljen, obrni list in nato prepisi zapisano.

*\*Če se oceni v posamezni kategoriji razhajata za več kot 2, se ocenjevalca poskušata uskladiti tako, da razlika ne bo presegala 2. Če usklajevanje ni uspešno, se vključi tretji ocenjevalec, ki ga določi izpitni odbor. Ocene ocenjevalca, ki najbolj odstopajo od ocen tretjega ocenjevalca, se ne upoštevajo.*